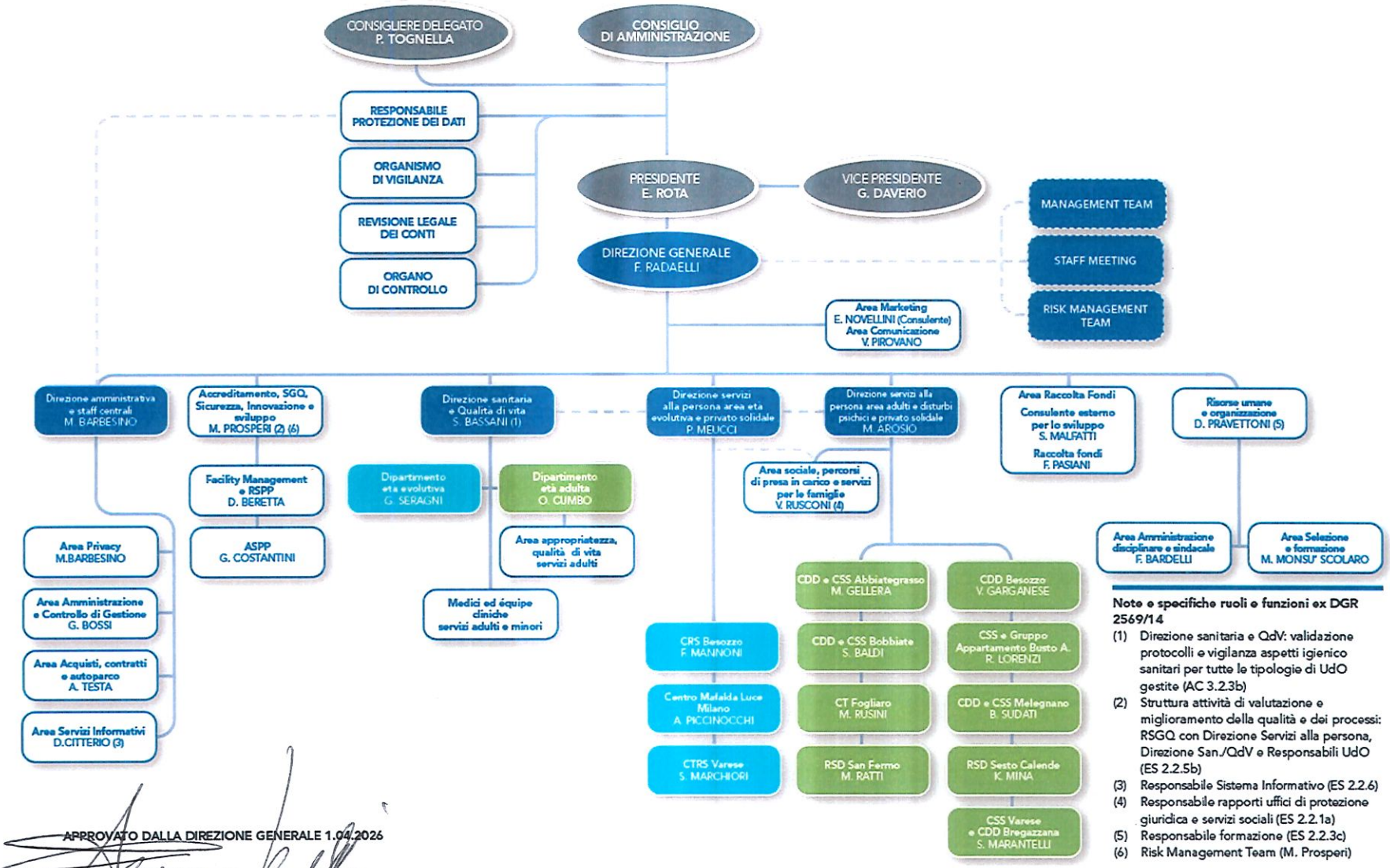

Note e specifiche ruoli e funzioni ex DGR 2569/14

(1) Direzione sanitaria e QdV: validazione protocolli e vigilanza aspetti igienico sanitari per tutte le tipologie di UdO gestite (AC 3.2.3b)
(2) Struttura attività di valutazione e miglioramento della qualità e dei processi: RSGQ con Direzione Servizi alla persona, Direzione San./QdV e Responsabili UdO (ES 2.2.5b)
(3) Responsabile Sistema Informativo (ES 2.2.6)
(4) Responsabile rapporti uffici di protezione giuridica e servizi sociali (ES 2.2.1a)
(5) Responsabile formazione (ES 2.2.3c)
(6) Risk Management Team (M. Prosperi)

APPROVATO DALLA DIREZIONE GENERALE 1.04.2026